5. 属９の第５音が半音下がったもの

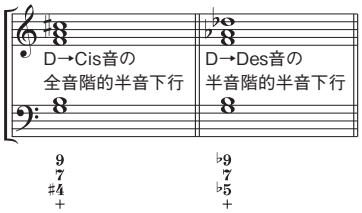

属７の第５音が半音下がったもの

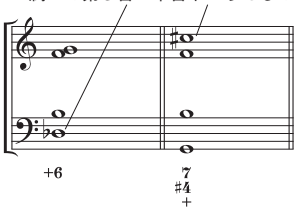

変化和音は独立した音響として扱われる場合と、経過的に（経過音として）一時的に半音上げる、あるいは下げることによって生じる場合がある。

6. 独立した和音として

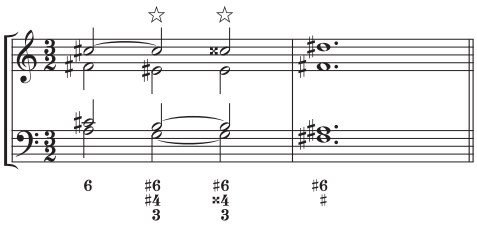

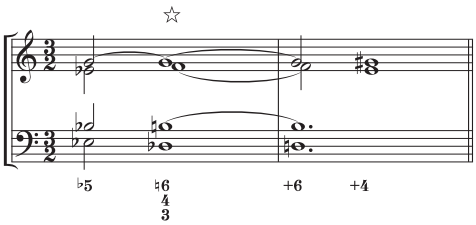

7. 経過的に出現する場合

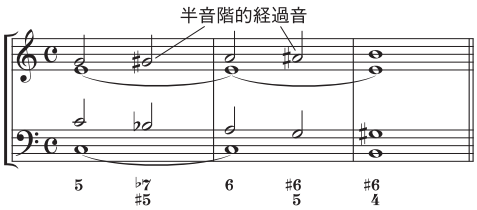

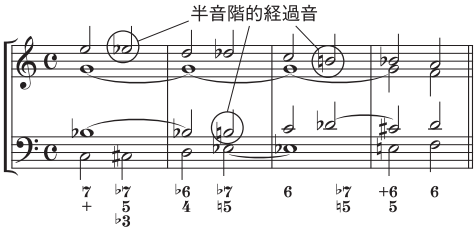

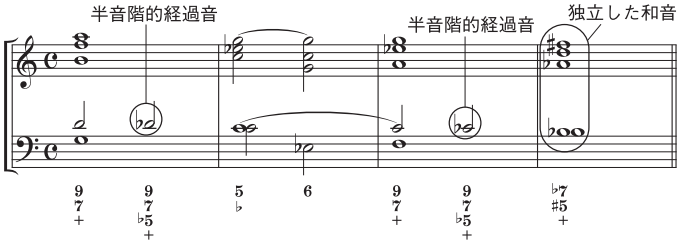
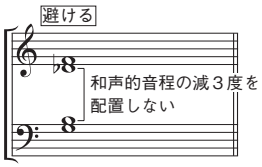
三和音、属和音の第５音を半音下げた変化和音は、第３音－第５音間の減３度の和声的音程を避ける。Ⅶ、Ⅶ7 の和音も同様に、根音－第３音間の減３度の和声的音程を避けること。